

Статистический анализ результатов РДР по функциональной грамотности в 5 классах ОУ Московского района Санкт-Петербурга (20.02.2020)

Оглавление

Статистический анализ результатов РДР по функциональной грамотности в 5 классах ОУ Московского района Санкт-Петербурга (20.02.2020)	1
Количество участников	1
Распределение участников РДР по баллам	2
Распределение по уровням подготовки	3
Средний процент выполнения заданий по разделам КИМ.....	12

Диагностическая работа по функциональной грамотности в пятых и седьмых классах проведена в соответствии с Распоряжением Комитета по образованию Санкт-Петербурга от 13.01.2020 № 54-р «Об организации проведения региональных диагностических работы по функциональной грамотности в пятых и седьмых классах государственных общеобразовательных организаций Санкт-Петербурга в феврале 2020 года»/ Диагностическая работа предназначена для оценки подготовки учащихся 5-х и 7х классов по функциональной грамотности.

Материалы РДР размещены на сайте <https://monitoring.spbcokoit.ru/procedure/1043/>

- Итоговый отчет СПбЦОКОиИТ >>>>
- КИМы >>>>
- Кодификатор >>>>
- Спецификация >>>>

Количество участников

№ п/п	№ ОУ	Количество участников	Количество учащихся	% участия
1.	Район	780	2648	29,46
2.	№1	19	67	28,36
3.	№2	21	85	24,71
4.	№351	24	89	26,97
5.	№353	14	14	100,00
6.	№354	27	58	46,55
7.	№355	26	65	40,00
8.	№356	27	76	35,53
9.	№358	22	130	16,92
10.	№362	29	91	31,87
11.	№366	32	94	34,04
12.	№371	23	81	28,40
13.	№372	18	47	38,30
14.	№373	23	85	27,06
15.	№376	28	130	21,54
16.	№484	22	80	27,50
17.	№485	24	56	42,86
18.	№489	29	129	22,48
19.	№495	27	62	43,55
20.	№496	23	59	38,98
21.	№507	24	132	18,18
22.	№508	30	93	32,26
23.	№510	17	50	34,00
24.	№519	27	87	31,03
25.	№525	26	173	15,03

№ п/п	№ ОУ	Количество участников	Количество учащихся	% участия
26.	№526	23	91	25,27
27.	№536	22	75	29,33
28.	№537	29	83	34,94
29.	№543	27	49	55,10
30.	№544	31	130	23,85
31.	№594	24	55	43,64
32.	№643	20	75	26,67
33.	№684	22	57	38,60

Распределение участников РДР по баллам

Максимальное количество баллов за РДР – 56.

В ОУ района нет результатов с максимальным количеством баллов. Самый высокий результат – 51 балл – у одного пятиклассника из ФМЛ № 366.

Распределение по общему баллу

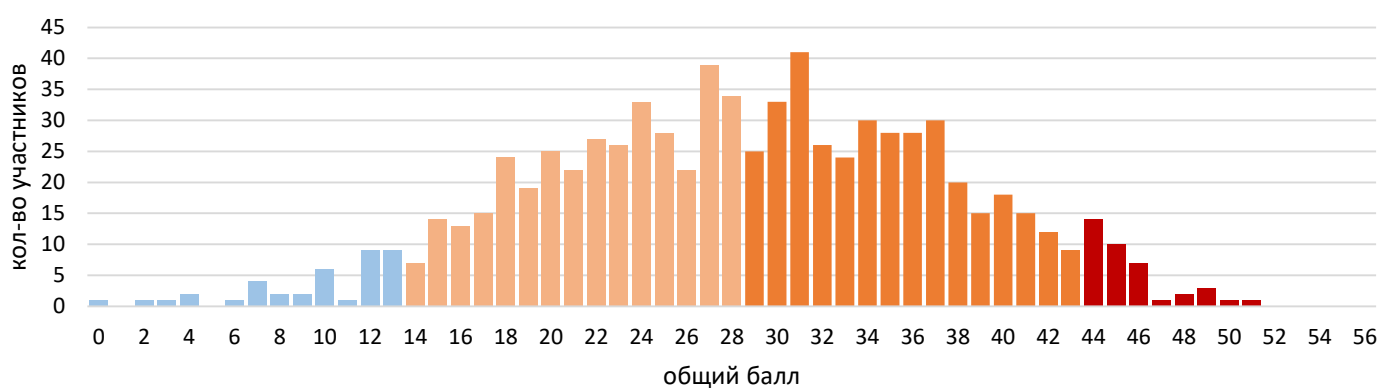

Максимальное количество баллов за раздел «Читательская грамотность – 19.

Максимальное количество баллов по результатам раздела КИМа «Читательская грамотность» набрали 72 пятиклассника. Это наиболее легкий раздел РДР. Средний процент выполнения всего раздела по району – 71,3.

Распределение по баллам. Читательская грамотность

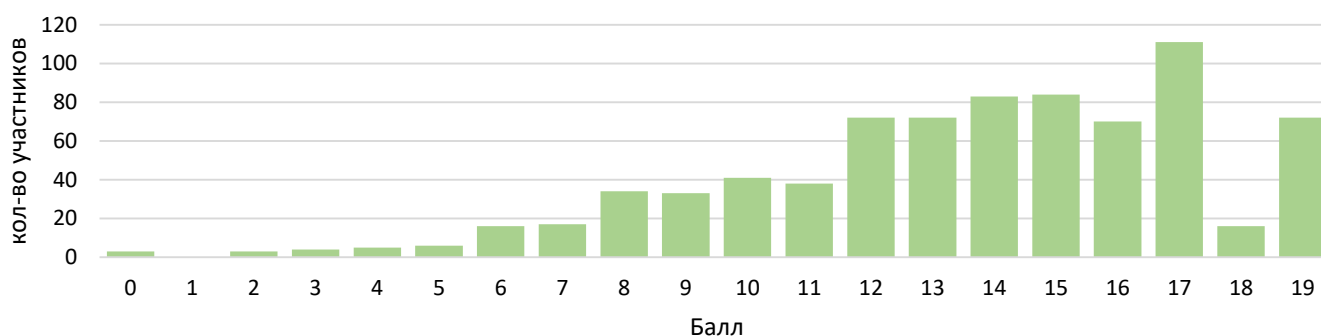

Максимальное количество баллов за раздел «Естественно-научная грамотность» - 16.

Максимальное количество баллов по результатам раздела КИМа «Естественно-научная грамотность» набрал 1 пятиклассник. Судя по диаграмме Распределение по баллам, результаты большинства участников сосредоточены в границах низкого (49%) и меньше хорошего (27%) уровней – от 4 баллов до 13. Средний процент выполнения раздела ЕНГ по району – 47%.

Распределение по баллам. Естественно-научная грамотность

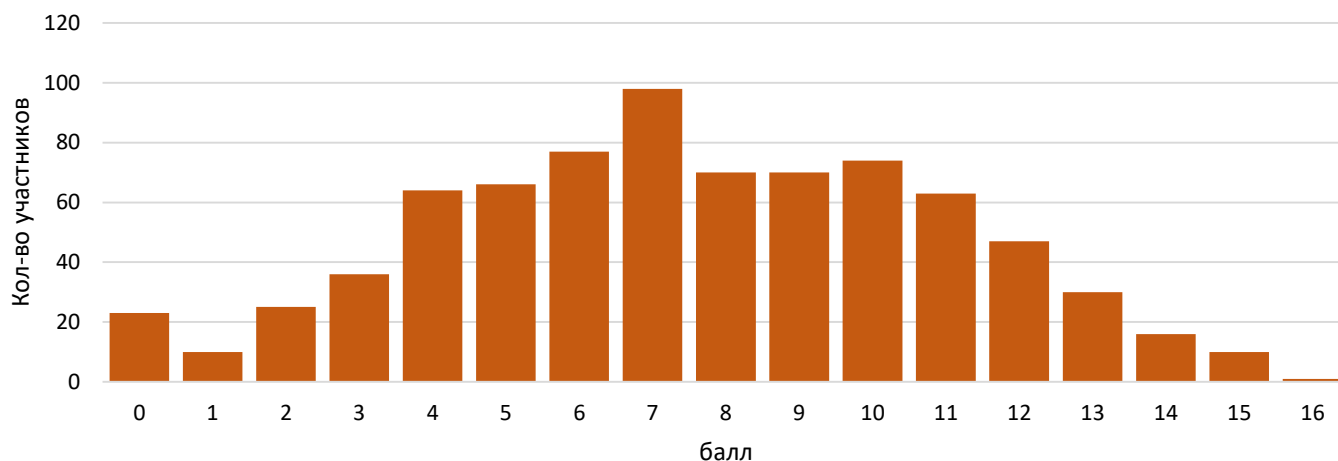

Максимальное количество баллов за раздел «Математическая и финансовая грамотность» - 21.
 Максимальное количество баллов по результатам этого раздела КИМов набрал 1 пятиклассник. Это наиболее сложный раздел РДР. Средний процент выполнения по району – 35,5%.

Распределение по баллам. Финансовая грамотность

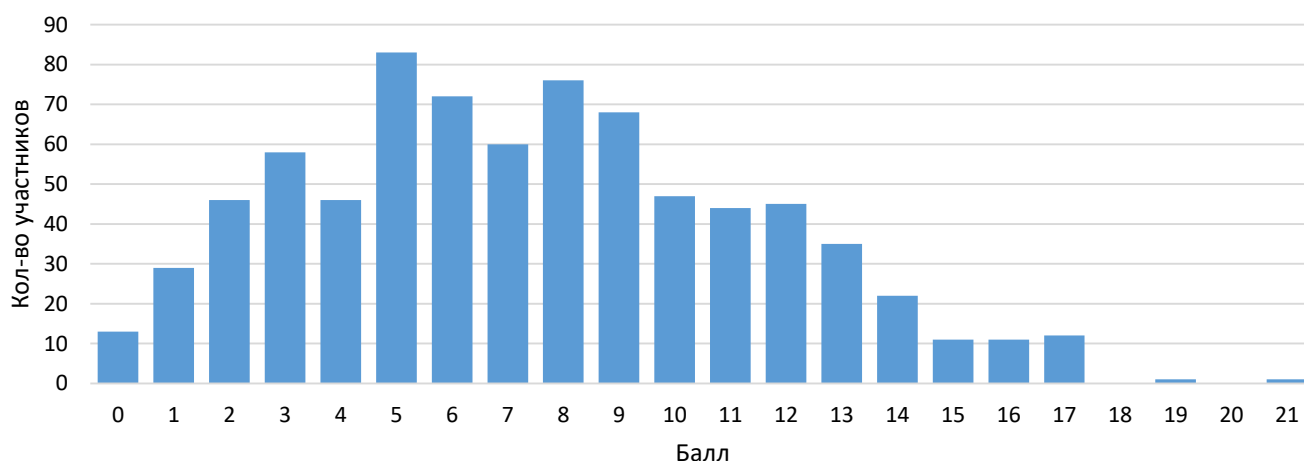

Распределение по уровням подготовки

Границы уровней условны, распределены в пределах $\frac{1}{4}$ от максимального балла:

	Общий	ЧГ ¹	ЕНГ ²	МиФинГ ³
неуд	0-14	0-5	0-4	0-5
низкий	15-29	6-10	5-9	6-11
хороший	30-44	11-16	10-13	12-17
высокий	45-56	17-19	14-16	18-21

¹ ЧГ- читательская грамотность

² ЕНГ – Естественно-научная грамотность

³ МиФинГ – Математическая и финансовая грамотность

Уровни подготовки

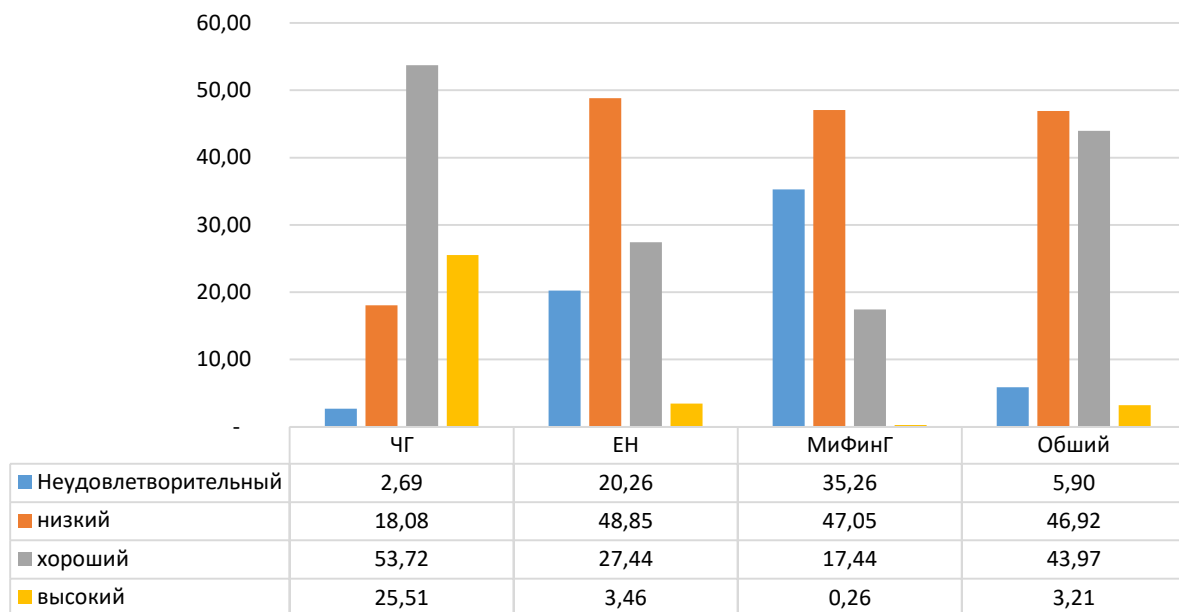

	Неудовлетворительный	низкий	хороший	высокий	Всего	Неудовлетворительный	низкий	хороший	высокий	Качество	Уровень с
ЧГ	21	141	419	199	780	2,69	18,08	53,72	25,51	79,23	97,31
ЕН	158	381	214	27	780	20,26	48,85	27,44	3,46	30,90	79,74
МиФинГ	275	367	136	2	780	35,26	47,05	17,44	0,26	17,69	64,74
Общий	46	366	343	25	780	5,90	46,92	43,97	3,21	47,18	94,10

Уровни подготовки по общему балу

№ ОУ	Неуд-ный	низкий	хороший	высокий	Качество обученности	Уровень обученности	Ранг
Район	5,90	46,92	43,97	3,21	47,18	94,10	17
№1	5,26	47,37	47,37	-	47,37	94,74	16
№2	9,52	61,90	28,57	-	28,57	90,48	26
№351	4,17	37,50	54,17	4,17	58,33	95,83	8
№353	7,14	57,14	28,57	7,14	35,71	92,86	22
№354	33,33	33,33	33,33	-	33,33	66,67	24
№355	7,69	69,23	23,08	-	23,08	92,31	28
№356	-	14,81	85,19	-	85,19	100,00	4
№358	4,55	54,55	40,91	-	40,91	95,45	19
№362	10,34	68,97	20,69	-	20,69	89,66	29
№366	-	9,38	62,50	28,13	90,63	100,00	3
№371	-	60,87	39,13	-	39,13	100,00	21
№372	5,56	66,67	27,78	-	27,78	94,44	27
№373	-	8,70	78,26	13,04	91,30	100,00	2
№376	7,14	50,00	39,29	3,57	42,86	92,86	18
№484	-	59,09	40,91	-	40,91	100,00	19
№485	-	41,67	54,17	4,17	58,33	100,00	8
№489	-	48,28	44,83	6,90	51,72	100,00	12
№495	3,70	40,74	55,56	-	55,56	96,30	10
№496	21,74	69,57	8,70	-	8,70	78,26	33
№507	-	33,33	62,50	4,17	66,67	100,00	7
№508	6,67	73,33	20,00	-	20,00	93,33	30
№510	-	29,41	64,71	5,88	70,59	100,00	5
№519	3,70	48,15	48,15	-	48,15	96,30	15
№525	-	46,15	50,00	3,85	53,85	100,00	11
№526	-	4,35	95,65	-	95,65	100,00	1

№ ОУ	Неуд-ный	низкий	хороший	высокий	Качество обученности	Уровень обученности	Ранг
№536	9,09	72,73	18,18	-	18,18	90,91	31
№537	6,90	58,62	31,03	3,45	34,48	93,10	23
№543	18,52	66,67	14,81	-	14,81	81,48	32
№544	3,23	45,16	51,61	-	51,61	96,77	13
№594	8,33	41,67	45,83	4,17	50,00	91,67	14
№643	5,00	25,00	65,00	5,00	70,00	95	6
№684	4,55	63,64	27,27	4,55	31,82	95,45	25

Распределение по уровням подготовки. Общий балл

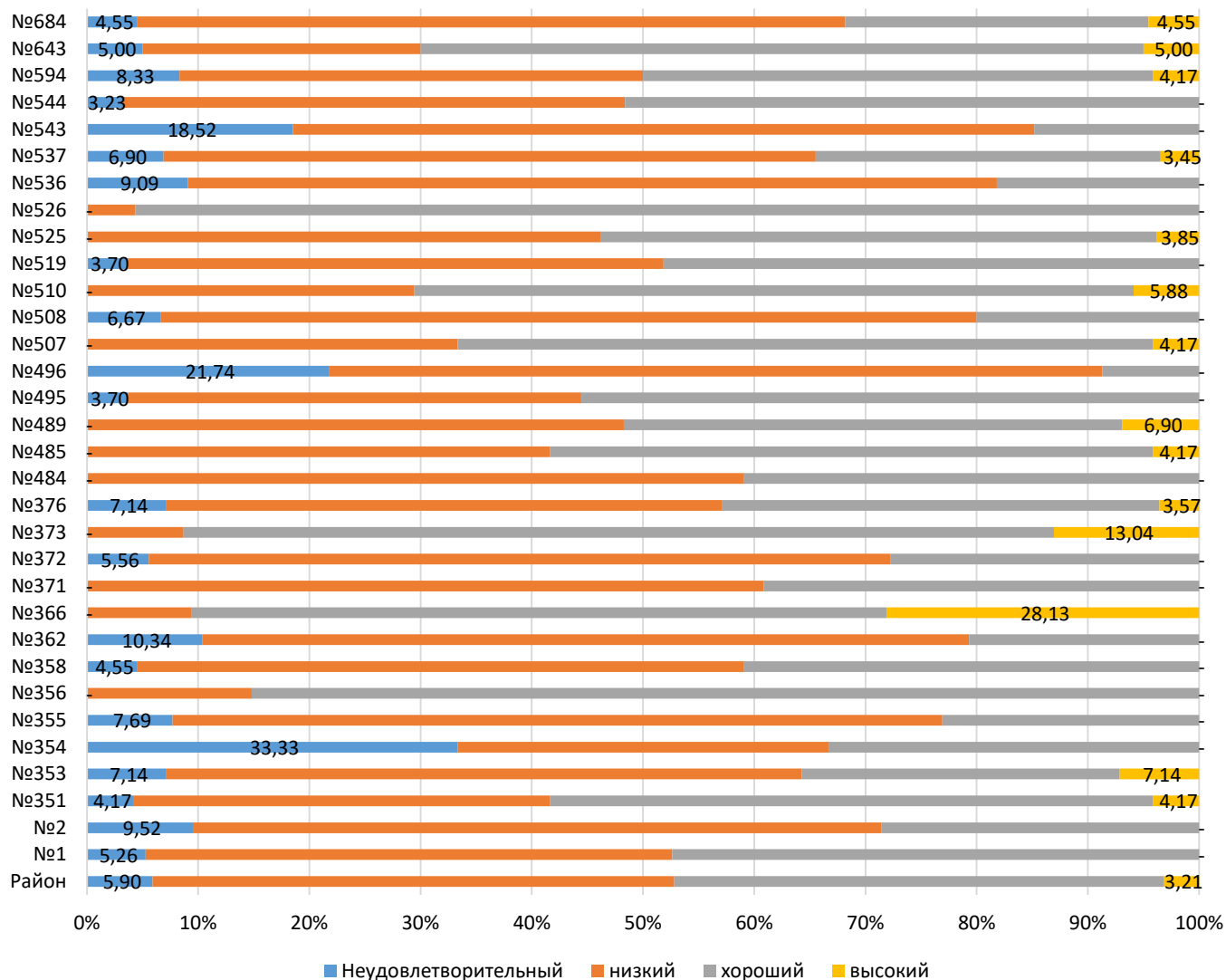

Читательская грамотность

№ОУ	Всего уч-ков	Неуд-льный	низкий	хороший	высокий	Качество обученности	Уровень обученности	Ранг
Район	780	2,69	18,08	53,72	25,51	79,23	97,31	16
№1	19	5,26	5,26	68,42	21,05	89,47	94,74	10
№2	21	9,52	28,57	42,86	19,05	61,90	90,48	31
№351	24	-	25,00	45,83	29,17	75,00	100,00	21
№353	14	-	42,86	42,86	14,29	57,14	100,00	32
№354	27	14,81	22,22	44,44	18,52	62,96	85,19	29
№355	26	3,85	26,92	46,15	23,08	69,23	96,15	27
№356	27	-	7,41	55,56	37,04	92,59	100,00	5
№358	22	-	13,64	77,27	9,09	86,36	100,00	13

№ОУ	Всего уч-ков	Неуд-льный	низкий	хороший	высокий	Качество обученности	Уровень обученности	Ранг
№362	29	6,90	13,79	55,17	24,14	79,31	93,10	15
№366	32	-	-	40,63	59,38	100,00	100,00	1
№371	23	-	8,70	56,52	34,78	91,30	100,00	8
№372	18	5,56	22,22	72,22	-	72,22	94,44	23
№373	23	-	-	43,48	56,52	100,00	100,00	1
№376	28	-	28,57	42,86	28,57	71,43	100,00	24
№484	22	4,55	27,27	54,55	13,64	68,18	95,45	28
№485	24	-	16,67	45,83	37,50	83,33	100,00	14
№489	29	-	24,14	41,38	34,48	75,86	100,00	19
№495	27	-	11,11	70,37	18,52	88,89	100,00	11
№496	23	8,70	21,74	39,13	30,43	69,57	91,30	26
№507	24	-	8,33	62,50	29,17	91,67	100,00	6
№508	30	3,33	26,67	53,33	16,67	70,00	96,67	25
№510	17	-	5,88	52,94	41,18	94,12	100,00	3
№519	27	3,70	18,52	59,26	18,52	77,78	96,30	17
№525	26	-	11,54	61,54	26,92	88,46	100,00	12
№526	23	-	8,70	60,87	30,43	91,30	100,00	7
№536	22	4,55	54,55	27,27	13,64	40,91	95,45	33
№537	29	3,45	20,69	62,07	13,79	75,86	96,55	19
№543	27	3,70	33,33	55,56	7,41	62,96	96,30	29
№544	31	-	6,45	54,84	38,71	93,55	100,00	4
№594	24	-	25,00	50,00	25,00	75,00	100,00	21
№643	20	-	10,00	80,00	10,00	90,00	100	9
№684	22	9,09	13,64	63,64	13,64	77,27	90,91	18

Распределение по уровням подготовки. Читательская грамотность

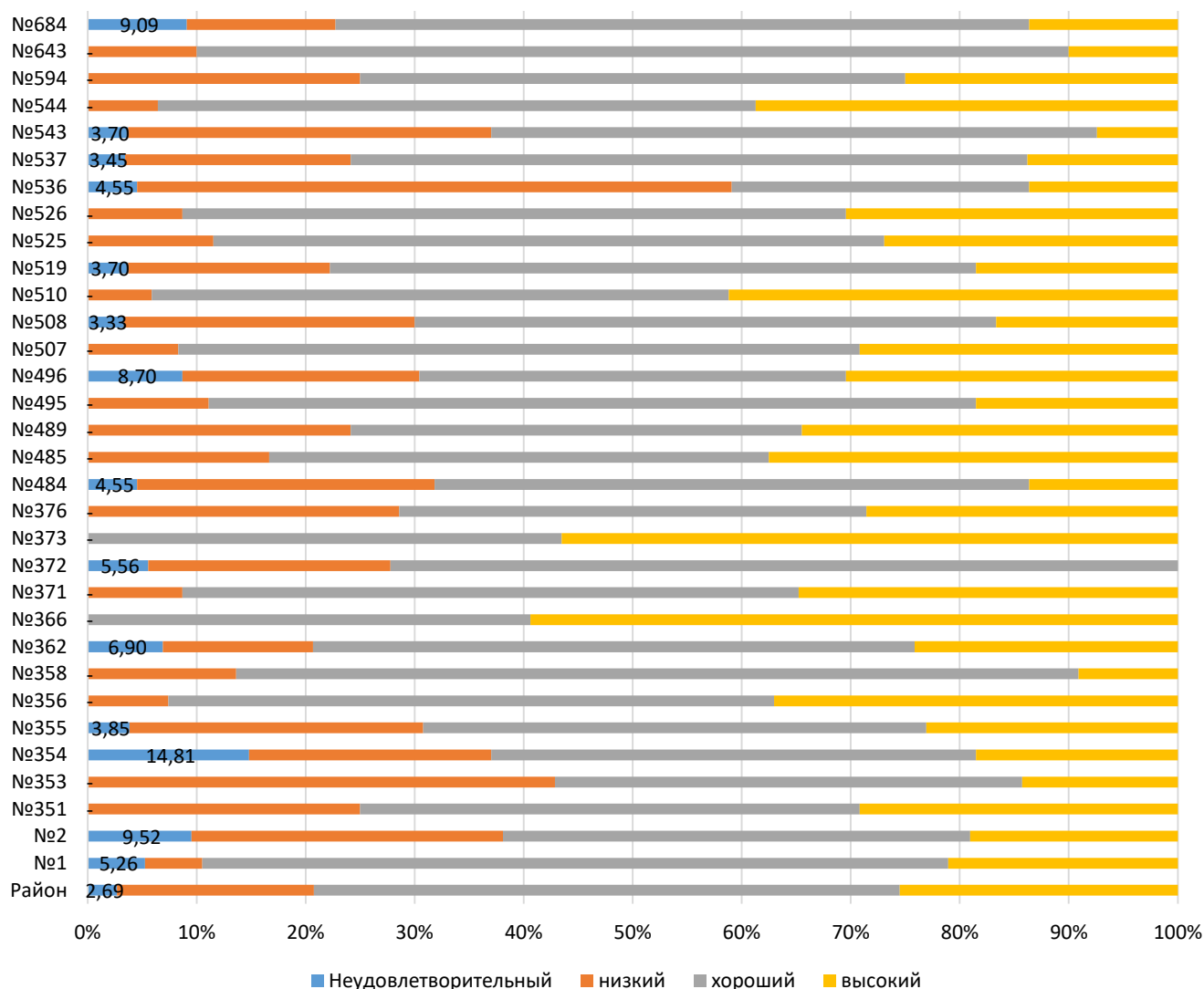

Естественно-научная грамотность

№ОУ	Неуд- льный	низкий	хороший	высокий	Качество обученности	Уровень обученности	Ранг
Район	20,26	48,85	27,44	3,46	30,90	79,74	13
№1	10,53	68,42	21,05	-	21,05	89,47	22
№2	28,57	52,38	19,05	-	19,05	71,43	24
№351	12,50	54,17	33,33	-	33,33	87,50	11
№353	21,43	64,29	14,29	-	14,29	78,57	29
№354	59,26	18,52	22,22	-	22,22	40,74	19
№355	30,77	53,85	15,38	-	15,38	69,23	28
№356	11,11	48,15	40,74	-	40,74	88,89	8
№358	18,18	63,64	13,64	4,55	18,18	81,82	25
№362	24,14	65,52	10,34	-	10,34	75,86	32
№366	3,13	18,75	56,25	21,88	78,13	96,88	1
№371	13,04	52,17	34,78	-	34,78	86,96	10
№372	27,78	50,00	22,22	-	22,22	72,22	19
№373	-	34,78	52,17	13,04	65,22	100,00	3
№376	17,86	64,29	17,86	-	17,86	82,14	26
№484	9,09	68,18	18,18	4,55	22,73	90,91	18
№485	4,17	62,50	33,33	-	33,33	95,83	11
№489	17,24	37,93	31,03	13,79	44,83	82,76	6

№ОУ	Неуд- льный	низкий	хороший	высокий	Качество обученности	Уровень обученности	Ранг
№495	18,52	37,04	44,44	-	44,44	81,48	7
№496	78,26	13,04	8,70	-	8,70	21,74	33
№507	-	45,83	45,83	8,33	54,17	100,00	5
№508	16,67	66,67	10,00	6,67	16,67	83,33	27
№510	17,65	23,53	47,06	11,76	58,82	82,35	4
№519	37,04	40,74	22,22	-	22,22	62,96	19
№525	11,54	61,54	23,08	3,85	26,92	88,46	16
№526	-	30,43	65,22	4,35	69,57	100,00	2
№536	27,27	59,09	13,64	-	13,64	72,73	30
№537	34,48	44,83	17,24	3,45	20,69	65,52	23
№543	40,74	48,15	11,11	-	11,11	59,26	31
№544	16,13	58,06	25,81	-	25,81	83,87	17
№594	16,67	54,17	25,00	4,17	29,17	83,33	14
№643	10,00	50,00	40,00	-	40,00	90	9
№684	9,09	63,64	22,73	4,55	27,27	90,91	15

Распределение по уровням подготовки. Естественно-научная грамотность

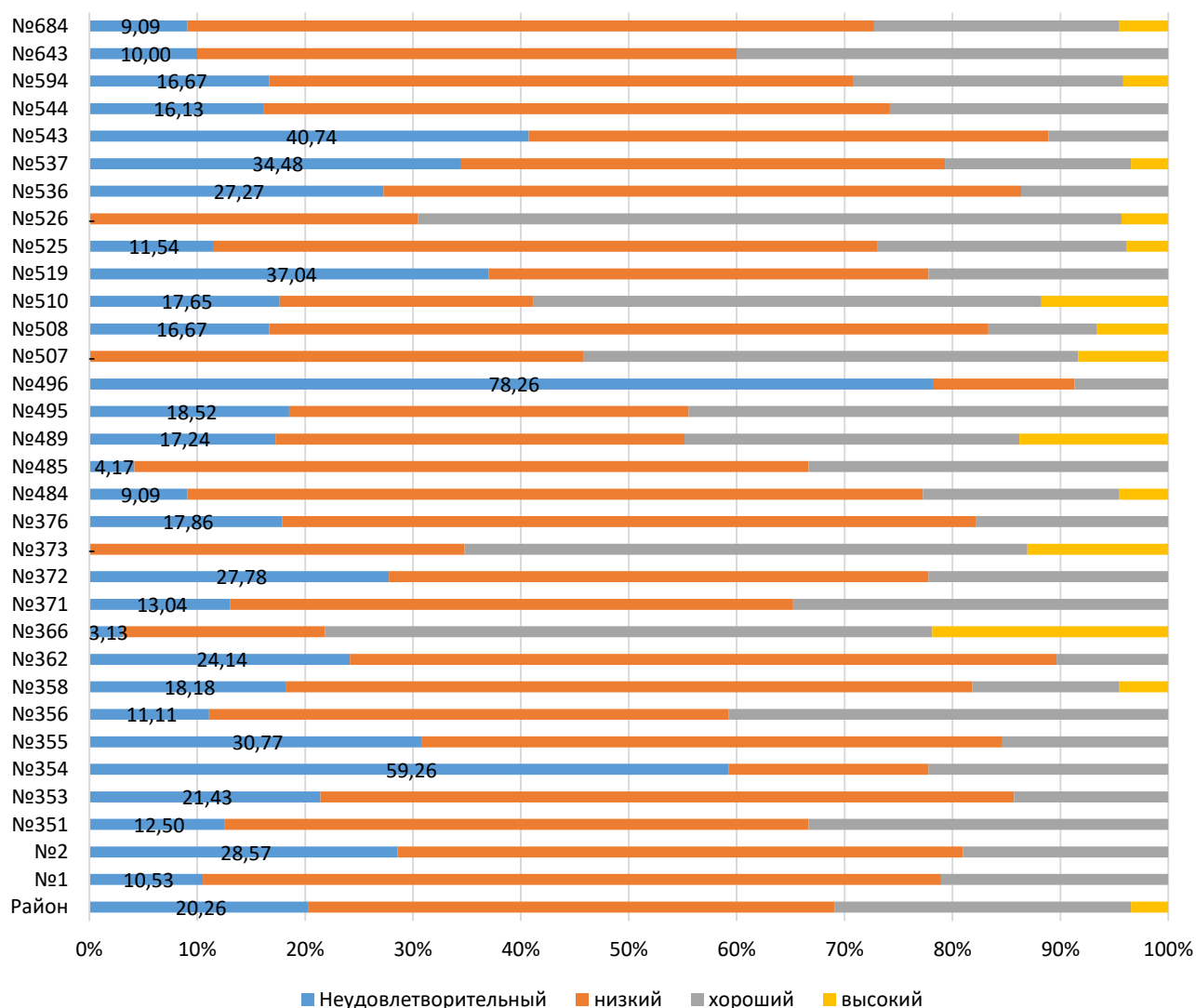

Математическая и финансовая грамотность

№ОУ	Неуд- льный	низкий	хороший	высокий	Качество обученности	Уровень обученности	Ранг
Район	35,26	47,05	17,44	0,26	17,69	64,74	12

№ОУ	Неуд- льный	низкий	хороший	высокий	Качество обученности	Уровень обученности	Ранг
№1	36,84	47,37	15,79	-	15,79	63,16	15
№2	47,62	52,38	-	-	-	52,38	30
№351	20,83	62,50	16,67	-	16,67	79,17	14
№353	42,86	42,86	14,29	-	14,29	57,14	19
№354	51,85	40,74	7,41	-	7,41	48,15	24
№355	69,23	23,08	7,69	-	7,69	30,77	23
№356	3,70	59,26	37,04	-	37,04	96,30	4
№358	31,82	59,09	9,09	-	9,09	68,18	21
№362	65,52	27,59	6,90	-	6,90	34,48	25
№366	-	28,13	68,75	3,13	71,88	100,00	1
№371	47,83	43,48	8,70	-	8,70	52,17	22
№372	61,11	38,89	-	-	-	38,89	30
№373	4,35	47,83	43,48	4,35	47,83	95,65	2
№376	42,86	39,29	17,86	-	17,86	57,14	11
№484	31,82	63,64	4,55	-	4,55	68,18	26
№485	29,17	45,83	25,00	-	25,00	70,83	7
№489	24,14	48,28	27,59	-	27,59	75,86	6
№495	22,22	62,96	14,81	-	14,81	77,78	17
№496	73,91	21,74	4,35	-	4,35	26,09	28
№507	16,67	62,50	20,83	-	20,83	83,33	10
№508	60,00	36,67	3,33	-	3,33	40,00	29
№510	17,65	47,06	35,29	-	35,29	82,35	5
№519	25,93	59,26	14,81	-	14,81	74,07	17
№525	30,77	53,85	15,38	-	15,38	69,23	16
№526	4,35	56,52	39,13	-	39,13	95,65	3
№536	68,18	31,82	-	-	-	31,82	30
№537	37,93	44,83	17,24	-	17,24	62,07	13
№543	66,67	33,33	-	-	-	33,33	30
№544	29,03	48,39	22,58	-	22,58	70,97	9
№594	29,17	58,33	12,50	-	12,50	70,83	20
№643	10,00	65,00	25,00	-	25,00	90	7
№684	27,27	68,18	4,55	-	4,55	72,73	26

Распределение по уровням подготовки. Финансовая грамотность

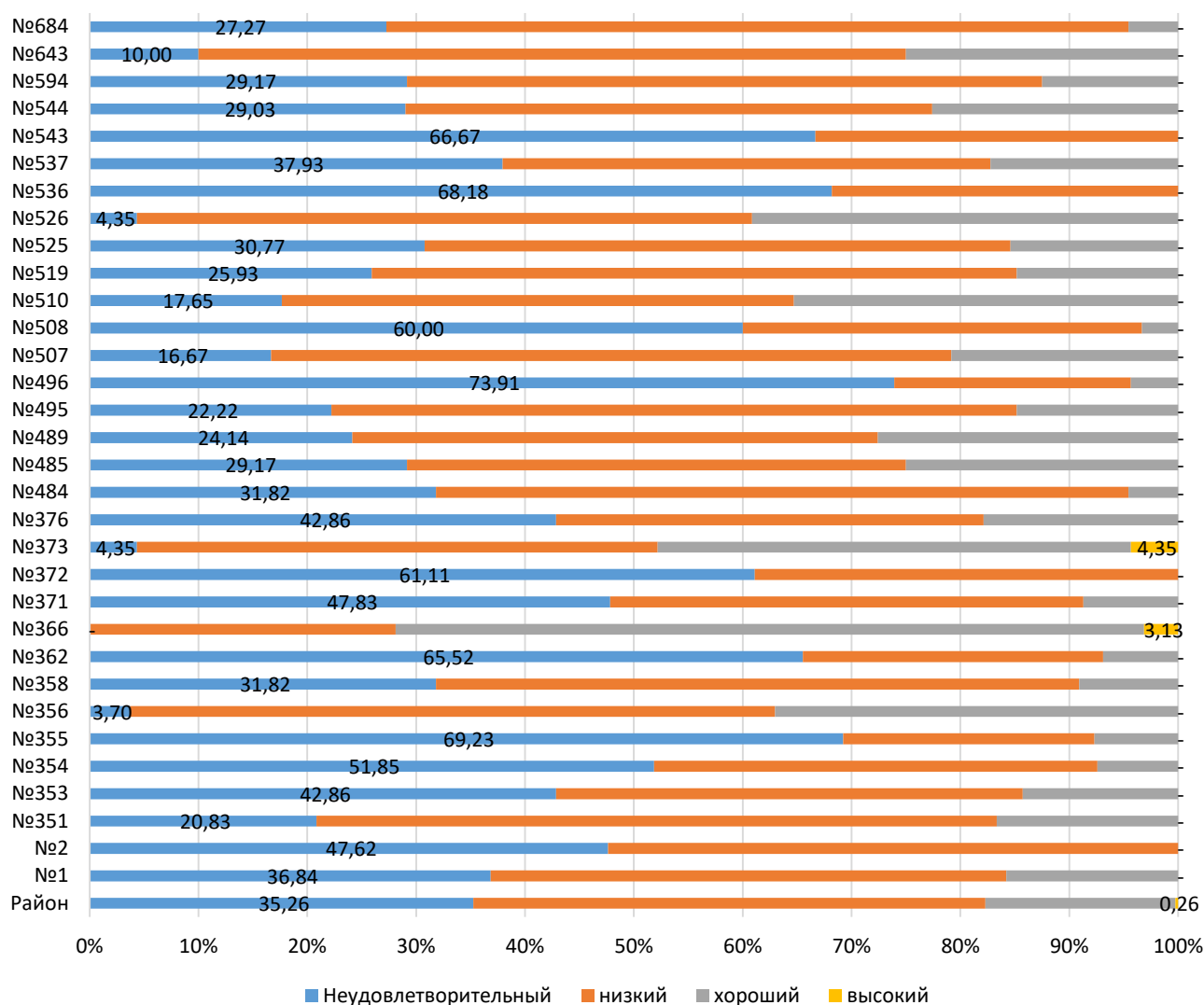

Статистические показатели по образовательным учреждениям

ОО	Средний балл	Медиана	Ср. кв.	Доверит. интервал
ГБОУ лицей №366	40,8	42,0	6,3	2,2
ГБОУ лицей №373	37,8	38,0	5,2	2,1
ГБОУ СОШ №376	27,9	28,5	9,0	3,3
ГБОУ СОШ №519	27,4	27,0	8,8	3,3
ГБОУ СОШ №1	30,1	29,0	7,7	3,5
ГБОУ Морская школа	24,1	25,0	7,3	3,1
ГБОУ СОШ № 351	29,9	31,0	7,5	3,0
ГБОУ СОШ №353	27,0	26,5	8,7	4,6
ГБОУ СОШ №354	22,9	22,0	10,9	4,1
ГБОУ СОШ №355	23,8	22,5	9,1	3,5
ГБОУ СОШ №356	33,9	35,0	6,0	2,3
ГБОУ СОШ №358	27,8	28,0	6,8	2,8
ГБОУ СОШ №362	25,2	25,0	7,6	2,8
ГБОУ СОШ №371	29,3	29,0	5,9	2,4
ГБОУ СОШ №372	24,1	23,5	7,4	3,4
ГБОУ СОШ №484	26,8	26,0	5,8	2,4
ГБОУ СОШ №485	31,1	30,5	7,9	3,2
ГБОУ СОШ №489	31,6	32,0	9,5	3,5
ГБОУ СОШ №495	29,4	31,0	7,6	2,9
ГБОУ СОШ №496	20,1	21,0	9,2	3,8
ГБОУ СОШ № 507	32,5	34,0	7,8	3,1

ОО	Средний балл	Медиана	Ср. кв.	Доверит. интервал
ГБОУ СОШ №508	23,5	22,0	7,3	2,6
ГБОУ СОШ №510	33,8	34,0	7,3	3,5
ГБОУ СОШ №525	28,9	30,0	6,7	2,6
ГБОУ гимназия № 526	36,3	35,0	4,3	1,8
ГБОУ СОШ №536	21,1	19,0	7,2	3,0
ГБОУ СОШ №537	25,6	25,0	9,1	3,3
ГБОУ СОШ №543	20,9	19,0	8,0	3,0
ГБОУ СОШ №544	30,7	30,0	8,0	2,8
ГБОУ СОШ №594	28,3	29,5	8,8	3,5
ГБОУ СОШ №643	31,5	32,0	7,4	3,2
ГБОУ СОШ №684	26,7	27,0	6,6	2,8

Средний процент выполнения заданий по разделам КИМ

Читательская грамотность

№ ОУ	Задание I			Задание II			Задание III			Всего
	1	2	3	4	5	6	7	8	9	
	мах 1	мах 2	мах 3	мах 1	мах 2	мах 3	мах 2	мах 2	мах 3	
СПб	92,2	52,8	70,1	85,8	72,5	79,7	78,2	63,0	64,1	-
Район	90,90	50,77	69,66	87,82	73,97	80,64	77,05	61,41	66,15	71,29
№1	100,00	68,42	66,67	84,21	89,47	89,47	84,21	81,58	64,91	78,67
№2	95,24	33,33	76,19	80,95	76,19	66,67	71,43	40,48	50,79	63,16
№351	91,67	45,83	75,00	70,83	79,17	87,50	79,17	60,42	69,44	73,03
№353	85,71	64,29	59,52	92,86	71,43	71,43	71,43	71,43	38,10	65,41
№354	88,89	29,63	55,56	74,07	48,15	81,48	74,07	48,15	58,02	60,43
№355	92,31	30,77	67,95	84,62	53,85	80,77	76,92	55,77	65,38	65,99
№356	100,00	59,26	74,07	92,59	85,19	88,89	77,78	64,81	77,78	78,36
№358	81,82	45,45	75,76	77,27	86,36	63,64	77,27	63,64	71,21	70,33
№362	82,76	44,83	71,26	89,66	72,41	89,66	72,41	63,79	58,62	70,42
№366	93,75	65,63	95,83	96,88	84,38	90,63	90,63	75,00	86,46	86,35
№371	91,30	65,22	91,30	95,65	82,61	69,57	86,96	63,04	73,91	78,26
№372	88,89	44,44	48,15	94,44	66,67	83,33	77,78	72,22	35,19	63,45
№373	100,00	56,52	85,51	95,65	86,96	95,65	91,30	69,57	84,06	84,21
№376	96,43	46,43	71,43	85,71	82,14	82,14	85,71	64,29	48,81	70,86
№484	90,91	36,36	51,52	77,27	68,18	81,82	81,82	70,45	53,03	65,31
№485	100,00	62,50	70,83	91,67	66,67	91,67	87,50	58,33	83,33	77,85
№489	96,55	48,28	74,71	86,21	72,41	72,41	82,76	75,86	72,41	73,68
№495	92,59	40,74	71,60	88,89	81,48	70,37	77,78	64,81	71,60	71,15
№496	73,91	52,17	53,62	78,26	56,52	86,96	82,61	63,04	65,22	67,28
№507	91,67	45,83	70,83	95,83	87,50	95,83	79,17	62,50	65,28	75,44
№508	86,67	43,33	58,89	80,00	83,33	60,00	53,33	53,33	64,44	62,28
№510	94,12	58,82	84,31	94,12	82,35	70,59	100,00	73,53	88,24	81,42
№519	92,59	51,85	79,01	100,00	62,96	77,78	66,67	48,15	71,60	70,37
№525	100,00	42,31	76,92	96,15	80,77	84,62	80,77	71,15	64,10	74,90
№526	86,96	69,57	71,01	100,00	82,61	91,30	82,61	84,78	69,57	80,09
№536	77,27	50,00	50,00	77,27	59,09	72,73	59,09	36,36	45,45	56,22
№537	86,21	48,28	55,17	89,66	72,41	79,31	65,52	48,28	70,11	66,24
№543	92,59	48,15	41,98	85,19	40,74	85,19	77,78	37,04	53,09	59,26
№544	93,55	70,97	78,49	93,55	74,19	80,65	80,65	67,74	79,57	78,44
№594	79,17	62,50	68,06	91,67	83,33	83,33	70,83	56,25	58,33	70,83
№643	90,00	70,00	76,67	80,00	85,00	80,00	70,00	52,50	61,67	72,63
№684	90,91	31,82	71,21	86,36	68,18	68,18	54,55	56,82	72,73	65,07

Средний процент выполнения заданий. Читательская грамотность

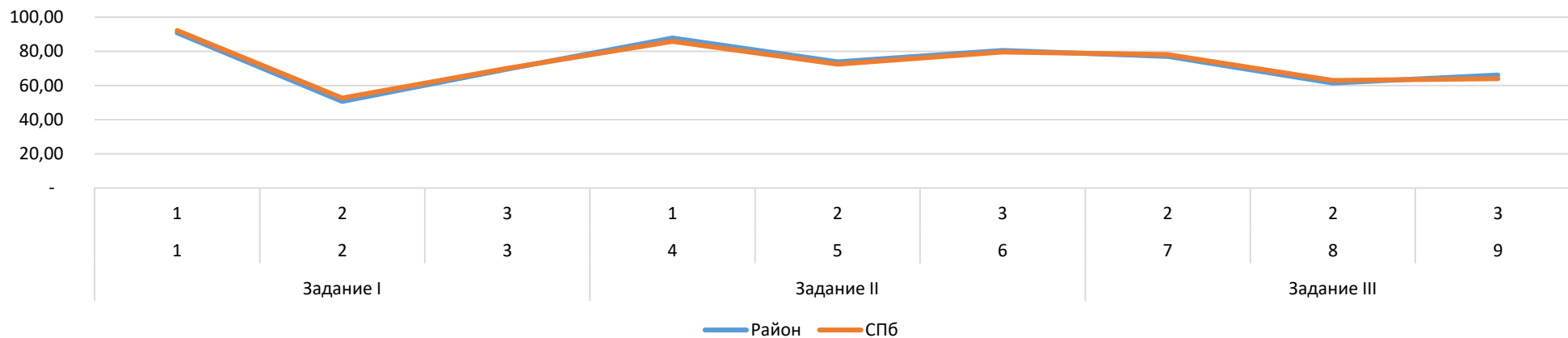

Естественно-научная грамотность

№ ОУ	Задание IV			Задание V			Задание VI			Всего
	10	11	12	13	14	15	16	17	18	
	мах 2	мах 1	мах 2	мах 2	мах 2	мах 1	мах 2	мах 2	мах 2	
СПб	39,4	47,6	61,5	56,4	57,3	28,2	32,5	46,8	38,6	-
Район	41,22	47,69	62,44	58,97	58,46	27,95	29,94	48,85	38,53	47,03
№1	36,84	63,16	68,42	73,68	47,37	42,11	31,58	44,74	36,84	49,01
№2	42,86	42,86	57,14	61,90	47,62	19,05	9,52	45,24	42,86	42,26
№351	31,25	62,50	66,67	70,83	52,08	25,00	41,67	50,00	41,67	49,74
№353	46,43	35,71	85,71	50,00	39,29	21,43	21,43	28,57	39,29	42,41
№354	22,22	40,74	62,96	29,63	46,30	29,63	20,37	35,19	25,93	34,72
№355	26,92	38,46	42,31	38,46	61,54	34,62	11,54	53,85	38,46	38,70
№356	53,70	70,37	70,37	77,78	72,22	29,63	37,04	50,00	38,89	56,25
№358	45,45	59,09	77,27	31,82	70,45	18,18	27,27	31,82	22,73	43,18
№362	31,03	27,59	51,72	65,52	50,00	13,79	15,52	51,72	31,03	39,66
№366	62,50	81,25	90,63	84,38	90,63	28,13	59,38	60,94	64,06	70,90
№371	39,13	52,17	65,22	60,87	65,22	43,48	13,04	47,83	47,83	48,37
№372	47,22	22,22	55,56	50,00	58,33	27,78	33,33	47,22	36,11	44,10
№373	47,83	78,26	65,22	91,30	82,61	56,52	47,83	63,04	56,52	65,22
№376	35,71	39,29	60,71	64,29	50,00	28,57	32,14	55,36	37,50	46,21
№484	38,64	13,64	68,18	50,00	68,18	31,82	22,73	65,91	27,27	45,45
№485	41,67	62,50	83,33	58,33	58,33	33,33	33,33	52,08	41,67	52,08
№489	48,28	55,17	75,86	72,41	63,79	48,28	34,48	50,00	43,10	54,96

№ ОУ	Задание IV			Задание V			Задание VI			Всего
	10	11	12	13	14	15	16	17	18	
	мах 2	мах 1	мах 2	мах 2	мах 2	мах 1	мах 2	мах 2	мах 2	мах 16
№495	44,44	40,74	62,96	55,56	51,85	22,22	51,85	61,11	42,59	50,23
№496	30,43	34,78	30,43	17,39	13,04	4,35	8,70	15,22	13,04	18,48
№507	62,50	50,00	70,83	91,67	66,67	41,67	37,50	52,08	45,83	59,11
№508	36,67	36,67	56,67	40,00	43,33	36,67	30,00	45,00	41,67	41,25
№510	52,94	64,71	64,71	76,47	82,35	11,76	44,12	55,88	52,94	58,46
№519	38,89	55,56	70,37	40,74	42,59	14,81	18,52	37,04	33,33	39,58
№525	40,38	30,77	57,69	61,54	63,46	15,38	46,15	42,31	46,15	47,60
№526	56,52	56,52	69,57	78,26	73,91	30,43	54,35	69,57	56,52	62,77
№536	27,27	36,36	36,36	45,45	59,09	50,00	13,64	43,18	27,27	36,93
№537	41,38	41,38	55,17	37,93	50,00	17,24	20,69	44,83	36,21	39,44
№543	35,19	29,63	37,04	51,85	46,30	22,22	14,81	46,30	14,81	34,03
№544	38,71	51,61	48,39	70,97	74,19	16,13	25,81	62,90	27,42	47,78
№594	52,08	58,33	62,50	62,50	43,75	20,83	35,42	29,17	41,67	45,83
№643	30,00	45,00	80,00	60,00	75,00	20,00	35,00	42,50	52,50	50,94
№684	36,36	40,91	59,09	63,64	56,82	40,91	22,73	68,18	31,82	47,44

Средний процент выполнения заданий. Естественно-научная грамотность

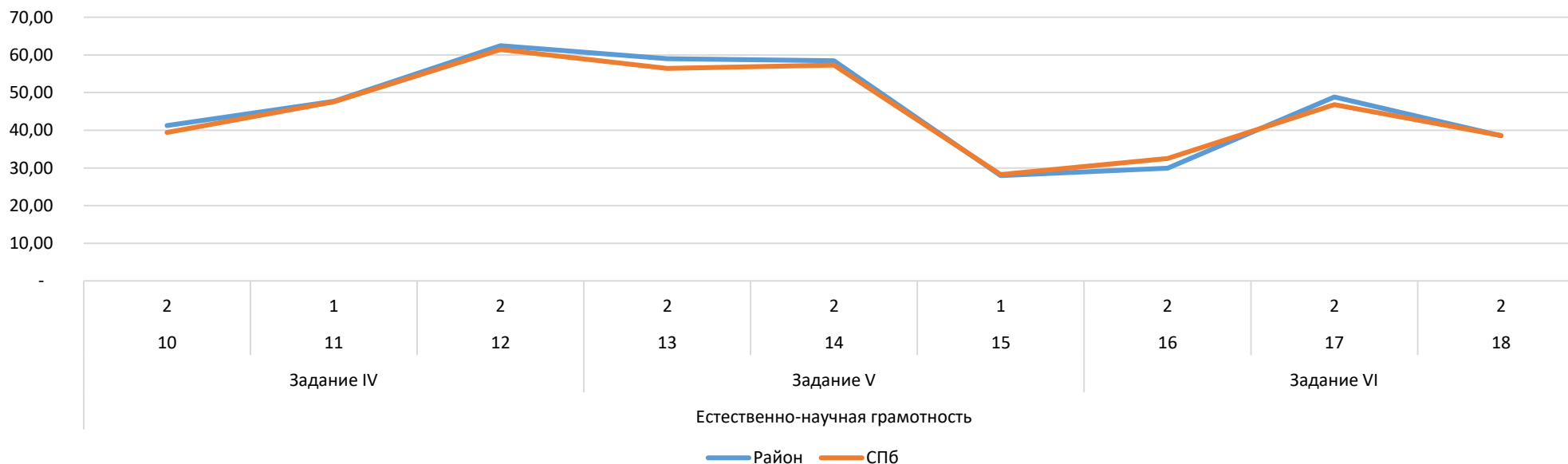

Математическая и финансовая грамотность

№ ОУ	Задание VII				Задание VIII			Задание IX					Всего
	19	20	21	22	23	24	25	26	27	28	29	30	
	маж 2	маж 2	1	маж 2	маж 1	маж 1	маж 2	маж 2	маж 2	маж 2	маж 2	маж 2	маж 21
СПБ	32,4	51,8	11,9	22,1	72,0	33,2	42,3	34,1	18,9	21,0	36,8	57,5	-
Район	32,56	51,99	12,31	22,31	73,46	35,77	44,68	33,33	19,23	19,17	35,06	53,21	35,46
№1	21,05	63,16	10,53	21,05	63,16	52,63	47,37	31,58	26,32	13,16	42,11	34,21	34,59
№2	23,81	47,62	4,76	26,19	61,90	23,81	2,38	30,95	9,52	9,52	23,81	50,00	25,62
№351	33,33	54,17	8,33	22,92	75,00	33,33	52,08	29,17	29,17	12,50	35,42	75,00	38,29
№353	21,43	67,86	-	21,43	85,71	14,29	50,00	39,29	28,57	25,00	32,14	53,57	37,07
№354	27,78	27,78	14,81	18,52	55,56	14,81	40,74	24,07	-	18,52	46,30	48,15	28,04
№355	13,46	40,38	15,38	21,15	38,46	19,23	26,92	23,08	19,23	15,38	25,00	34,62	24,36
№356	42,59	59,26	7,41	22,22	85,19	55,56	72,22	48,15	33,33	18,52	40,74	90,74	47,80
№358	22,73	59,09	9,09	15,91	86,36	45,45	54,55	31,82	9,09	22,73	27,27	61,36	35,71
№362	10,34	41,38	17,24	20,69	58,62	27,59	34,48	22,41	3,45	17,24	36,21	34,48	25,94
№366	82,81	73,44	31,25	34,38	96,88	75,00	78,13	60,94	40,63	51,56	42,19	84,38	61,90
№371	19,57	45,65	4,35	21,74	95,65	17,39	39,13	39,13	26,09	13,04	21,74	52,17	32,09
№372	19,44	36,11	16,67	19,44	55,56	16,67	33,33	25,00	5,56	5,56	30,56	27,78	23,54
№373	67,39	71,74	26,09	30,43	95,65	60,87	60,87	54,35	26,09	47,83	28,26	91,30	54,24
№376	39,29	58,93	14,29	28,57	75,00	32,14	37,50	30,36	17,86	14,29	25,00	39,29	33,50
№484	9,09	50,00	-	20,45	86,36	22,73	45,45	29,55	50,00	15,91	27,27	54,55	33,98
№485	31,25	60,42	8,33	12,50	79,17	29,17	43,75	45,83	29,17	14,58	50,00	52,08	37,90
№489	46,55	51,72	10,34	29,31	75,86	62,07	55,17	36,21	20,69	25,86	34,48	63,79	41,71
№495	48,15	51,85	22,22	33,33	59,26	33,33	46,30	31,48	18,52	16,67	27,78	62,96	37,57
№496	23,91	47,83	4,35	19,57	65,22	13,04	23,91	13,04	8,70	6,52	15,22	19,57	20,91
№507	39,58	60,42	25,00	27,08	87,50	33,33	41,67	35,42	8,33	33,33	58,33	58,33	41,47
№508	13,33	40,00	10,00	8,33	73,33	26,67	35,00	20,00	10,00	11,67	30,00	28,33	23,97
№510	38,24	47,06	5,88	23,53	82,35	58,82	41,18	44,12	47,06	20,59	44,12	67,65	42,58
№519	46,30	46,30	3,70	12,96	77,78	40,74	40,74	44,44	22,22	11,11	37,04	61,11	36,51
№525	42,31	59,62	-	15,38	61,54	26,92	44,23	32,69	7,69	15,38	34,62	57,69	33,70
№526	54,35	60,87	17,39	17,39	100,00	52,17	60,87	56,52	47,83	32,61	45,65	89,13	52,38
№536	15,91	38,64	13,64	22,73	63,64	27,27	27,27	6,82	-	11,36	27,27	22,73	21,43
№537	24,14	50,00	-	24,14	51,72	37,93	34,48	37,93	17,24	17,24	27,59	55,17	31,69
№543	9,26	38,89	11,11	29,63	51,85	37,04	35,19	7,41	-	3,70	24,07	12,96	20,11
№544	38,71	64,52	3,23	20,97	74,19	41,94	61,29	33,87	25,81	24,19	38,71	38,71	38,71
№594	16,67	58,33	25,00	25,00	70,83	20,83	33,33	31,25	20,83	20,83	47,92	62,50	35,71
№643	47,50	45,00	10,00	27,50	90,00	45,00	70,00	45,00	10,00	25,00	57,50	77,50	45,48
№684	29,55	45,45	36,36	15,91	86,36	27,27	47,73	25,00	4,55	13,64	40,91	40,91	32,25

Средний процент выполнения заданий. Математическая и финансовая грамотность

